

COMUNE DI PECCIOLI



Lavori di realizzazione di nuova viabilità a Fabbrica di Peccoli.

CUP: ...

Committente: Comune di Peccoli

R.U.P.: Arch. Antonio Cortese

Progettisti: Ing. Francesco Donati e Geom. Marco Casati

Coordinatore della Sicurezza: Geom. Simone Sgherri

Progetto Esecutivo

Analisi Prezzi Sicurezza

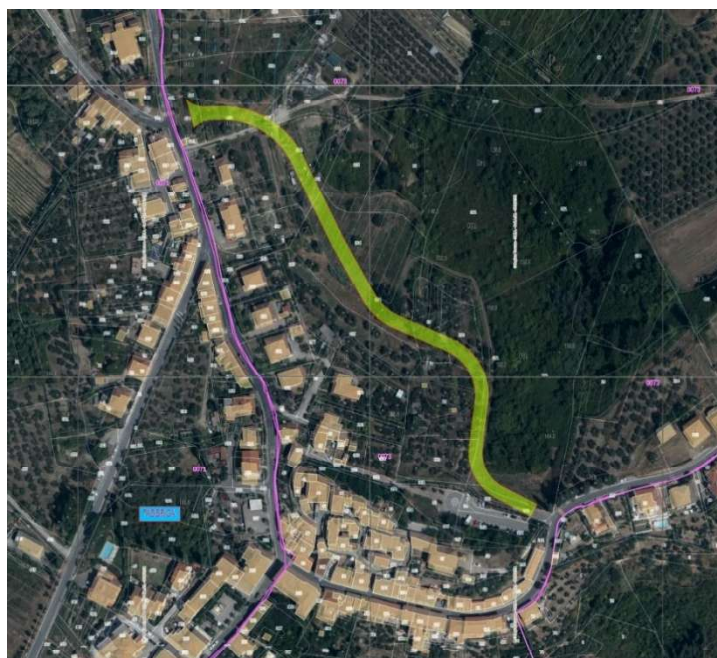

Progetto esecutivo per realizzazione di nuova viabilità a Fabbrica di Peccioli.	ANALISI	
---	---------	--

AP_sic1) ALLACCIO IMPIANTO ELETTRICO DI CANTIERE

ANALISI PREZZO

MO - Manodopera	Riferimento: Prezzario delle opere pubbliche 2025 della Provincia di Pisa	u.m.	quantità	costo unit.	importo
TOS25/1_RU.M11.001.001	Installatore/operaio metalmeccanico 5° cat. superiore	h	8	€ 27,54	€ 220,32
TOS25/1_RU.M10.001.001	Operaio edile IV livello	h	8	€ 25,71	€ 205,68

incidenza sul totale

Totale (1) MO

€ 426,00	€ 426,00	41,15%
----------	----------	--------

MA - Materiali	Riferimento: Indagine di mercato (Listino -25/30%)	u.m.	quantità	costo unit.	importo
TOS25/1_PR.P15.055.005	Tubo corrugato a doppia parete (TCDP), corrugato esterno - liscio interno, per cavidotto, conforme alle norme CEI EN 61386-1 e EN 61386-24	m	100	€ 2,10	€ 210,00
Indagine di mercato	Accessori di montaggio (cavo, morsetti,...)	a corpo	1	€ 100,00	€ 100,00
Indagine di mercato	Sabbia di frantumazione	mc	1	€ 8,00	€ 8,00

incidenza sul totale

Totale (2) MA

€ 318,00	€ 318,00	30,72%
----------	----------	--------

NO - Noli	Riferimento: Prezzario delle opere pubbliche 2025 della Provincia di Pisa	u.m.	quantità	costo unit.	importo
TOS25/1_AT.N01.001.001	Miniescavatore a cingoli con massa in assetto operativo fino a 1500 kg - 1 mese	h	6	€ 11,21	€ 67,26

incidenza sul totale

Totale (3) NO

€ 67,26	€ 67,26	6,50%
---------	---------	-------

TR - Trasporti	Riferimento :	u.m.	quantità	costo unit.	importo

incidenza sul totale

Totale (4) TR

€ -	€ -	€ -
-----	-----	-----

TOTALE COSTI (1) + (2) + (3) + (4)	€ 811,26
---	----------

SG - Spese Generali	%	costi	importo
	16,00	€ 811,26	€ 129,80

incidenza sul totale

Totale SG

€ 129,80	€ 129,80	#RIF!
----------	----------	-------

TOTALE COSTI + SPESE GENERALI	€ 941,06
--------------------------------------	----------

OS - Di cui sicurezza afferenti all'impresa	%	costi +SG	importo
	2,00	€ 941,06	€ 18,82

incidenza sul totale

Totale SG

€ 18,82	€ 18,82	1,82%
---------	---------	-------

TOTALE COSTI + SPESE GENERALI	€ 941,06
--------------------------------------	----------

UT - Utili	%	costi +SG	importo
	10	€ 941,06	€ 94,11

incidenza sul totale

Utili

€ 94,11	€ 94,11	9,09%
---------	---------	-------

TOTALE	cad	€ 1 035,17
---------------	------------	------------

PREZZO DI APPLICAZIONE	cad	€ 1 035,17
-------------------------------	------------	------------

Progetto esecutivo per realizzazione di nuova viabilità a Fabbrica di Peccioli.	ANALISI	
---	---------	--

AP_sic2) QUADRO ELETTRICO ASC

ANALISI PREZZO

MO - Manodopera	Riferimento: Prezzario delle opere pubbliche 2025 della Provincia di Pisa	u.m.	quantità	costo unit.	importo
TOS25/1_RU.M11.001.001	Installatore/operaio metalmeccanico 5° cat. superiore	h	2	€ 27,54	€ 55,08
TOS25/1_RU.M11.001.002	Installatore/operaio metalmeccanico 5° categoria	h	2	€ 25,71	€ 51,42

incidenza
sul totale

Totale (1) MO

€ 106,50	€ 106,50	7,82%
----------	----------	-------

MA - Materiali	Riferimento: Indagine di mercato (Listino -25/30%)	u.m.	quantità	costo unit.	importo
Indagine di mercato	Quadro elettrico ASC tipo QBOX IP55 - marca Gewiss cod. GW68569	cad	1	€ 950,00	€ 950,00
Indagine di mercato	Accessori di montaggio	a corpo	1	€ 11,00	€ 11,00

incidenza
sul totale

Totale (2) MA

€ 961,00	€ 961,00	70,55%
----------	----------	--------

NO - Noli	Riferimento: Prezzario delle opere pubbliche 2025 della Provincia di Pisa	u.m.	quantità	costo unit.	importo

incidenza
sul totale

Totale (3) NO

€ -	€ -	0,00%
-----	-----	-------

TR - Trasporti	Riferimento :	u.m.	quantità	costo unit.	importo

incidenza
sul totale

Totale (4) TR

€ -	€ -	€ -
-----	-----	-----

TOTALE COSTI (1) + (2) + (3) + (4)	€ 1 067,50
---	------------

SG - Spese Generali	%	costi	importo
	16,00	€ 1 067,50	€ 170,80

incidenza
sul totale

Totale SG

€ 170,80	€ 170,80	12,54%
----------	----------	--------

TOTALE COSTI + SPESE GENERALI	€ 1 238,30
--------------------------------------	------------

OS - Di cui sicurezza afferenti all'impresa	%	costi +SG	importo
	2,00	€ 1 238,30	€ 24,77

incidenza
sul totale

Totale SG

€ 24,77	€ 24,77	1,82%
---------	---------	-------

TOTALE COSTI + SPESE GENERALI	€ 1 238,30
--------------------------------------	------------

UT - Utili	%	costi +SG	importo
	10	€ 1 238,30	€ 123,83

incidenza
sul totale

Utili

€ 123,83	€ 123,83	9,09%
----------	----------	-------

TOTALE	cad	€ 1 362,13
---------------	-----	------------

PREZZO DI APPLICAZIONE	cad	€ 1 362,13
-------------------------------	-----	------------

Progetto esecutivo per realizzazione di nuova viabilità a Fabbrica di Peccioli.	ANALISI	
---	---------	--

AP_sic3) ALLACCIO IMPIANTO IDRICO DI CANTIERE

ANALISI PREZZO

MO - Manodopera	Riferimento: Prezzario delle opere pubbliche 2025 della Provincia di Pisa	u.m.	quantità	costo unit.	importo
TOS25/1_RU.M11.001.001	Installatore/operaio metalmeccanico 5° cat. superiore	h	4	€ 27,54	€ 110,16
TOS25/1_RU.M10.001.001	Operaio edile IV livello	h	4	€ 25,71	€ 102,84

Totale (1) MO

€ 213,00	€ 213,00	incidenza sul totale 44,92%
----------	----------	--------------------------------

MA - Materiali	Riferimento: Indagine di mercato (Listino -25/30%)	u.m.	quantità	costo unit.	importo
TOS25/1_04.F08.012.001	Tubazione in polietilene ad alta densità, a doppia parete corrugata esterna e liscia interna, colorata, protettiva, isolante, flessibile non autoestinguente, con resistenza meccanica pari a 450 N, in rotoli per cavidotti, escluso il manicotto, poste in opera su letto di sabbia dello spessore non inferiore a 10 cm e con rinfianco ai lati e sopra l'estradosso sempre con sabbia e con spessore minimo di 10 cm.	m	10	€ 7,38	€ 73,80
Indagine di mercato	Accessori di montaggio (raccordi)	a corpo	1	€ 32,00	€ 32,00
Indagine di mercato	Sabbia di frantumazione	mc	1	€ 8,00	€ 8,00

Totale (2) MA

€ 113,80	€ 113,80	incidenza sul totale 24,00%
----------	----------	--------------------------------

NO - Noli	Riferimento: Prezzario delle opere pubbliche 2025 della Provincia di Pisa	u.m.	quantità	costo unit.	importo
TOS25/1_AT.N01.001.001	Miniescavatore a cingoli con massa in assetto operativo fino a 1500 kg - 1 mese	h	4	€ 11,21	€ 44,84

Totale (3) NO

€ 44,84	€ 44,84	incidenza sul totale 9,46%
---------	---------	-------------------------------

TR - Trasporti	Riferimento :	u.m.	quantità	costo unit.	importo

Totale (4) TR

€ -	€ -	€ -
-----	-----	-----

TOTALE COSTI (1) + (2) + (3) + (4) € 371,64

SG - Spese Generali	%	costi	importo
	16,00	€ 371,64	€ 59,46

Totale SG

€ 59,46	€ 59,46	incidenza sul totale 12,54%
---------	---------	--------------------------------

TOTALE COSTI + SPESE GENERALI € 431,10

OS - Di cui sicurezza afferenti all'impresa	%	costi +SG	importo
	2,00	€ 431,10	€ 8,62

Totale SG

€ 8,62	€ 8,62	incidenza sul totale 1,82%
--------	--------	-------------------------------

TOTALE COSTI + SPESE GENERALI € 431,10

UT - Utili	%	costi +SG	importo
	10	€ 431,10	€ 43,11

Utili

€ 43,11	€ 43,11	incidenza sul totale 9,09%
---------	---------	-------------------------------

TOTALE CAD. € 474,21

PREZZO DI APPLICAZIONE CAD. € 474,21

Progetto esecutivo per realizzazione di nuova viabilità a Fabbrica di Peccioli.	ANALISI	
---	---------	--

AP_sic4) ALLACCIO IMPIANTO TERRA

ANALISI PREZZO

MO - Manodopera	Riferimento: Prezzario delle opere pubbliche 2025 della Provincia di Pisa	u.m.	quantità	costo unit.	importo
TOS25/1_RU.M11.001.001	Installatore/operaio metalmeccanico 5° cat. superiore	h	4	€ 27,54	€ 110,16
TOS25/1_RU.M10.001.001	Operaio edile IV livello	h	4	€ 25,71	€ 102,84

incidenza sul totale

Totale (1) MO

€ 213,00	€ 213,00	30,47%
----------	----------	--------

MA - Materiali	Riferimento: Indagine di mercato (Listino -25/30%)	u.m.	quantità	costo unit.	importo
TOS25/1_PR.P15.055.005	Tubo corrugato a doppia parete (TCDP), corrugato esterno - liscio interno, per cavidotto, conforme alle norme CEI EN 61386-1 e EN 61386-24	m	100	€ 2,10	€ 210,00
Indagine di mercato	Accessori di montaggio (cavo, morsetti,...)	a corpo	1	€ 100,00	€ 100,00
Indagine di mercato	Sabbia di frantumazione	mc	0,3	€ 8,00	€ 2,40

incidenza sul totale

Totale (2) MA

€ 312,40	€ 312,40	44,69%
----------	----------	--------

NO - Noli	Riferimento: Prezzario delle opere pubbliche 2025 della Provincia di Pisa	u.m.	quantità	costo unit.	importo
TOS25/1_AT.N01.001.001	Miniescavatore a cingoli con massa in assetto operativo fino a 1500 kg - 1 mese	h	2	€ 11,21	€ 22,42

incidenza sul totale

Totale (3) NO

€ 22,42	€ 22,42	3,21%
---------	---------	-------

TR - Trasporti	Riferimento :	u.m.	quantità	costo unit.	importo

incidenza sul totale

Totale (4) TR

€ -	€ -	€ -
-----	-----	-----

TOTALE COSTI (1) + (2) + (3) + (4)	€ 547,82
------------------------------------	----------

SG - Spese Generali	%	costi	importo
	16,00	€ 547,82	€ 87,65

incidenza sul totale

Totale SG

€ 87,65	€ 87,65	12,54%
---------	---------	--------

TOTALE COSTI + SPESE GENERALI	€ 635,47
-------------------------------	----------

OS - Di cui sicurezza afferenti all'impresa	%	costi +SG	importo
	2,00	€ 635,47	€ 12,71

incidenza sul totale

Totale OS

€ 12,71	€ 12,71	1,82%
---------	---------	-------

TOTALE COSTI + SPESE GENERALI	€ 635,47
-------------------------------	----------

UT - Utili	%	costi +SG	importo
	10	€ 635,47	€ 63,55

incidenza sul totale

Utili

€ 63,55	€ 63,55	9,09%
---------	---------	-------

TOTALE	CAD.	€ 699,02
--------	------	----------

PREZZO DI APPLICAZIONE	CAD.	€ 699,02
------------------------	------	----------